

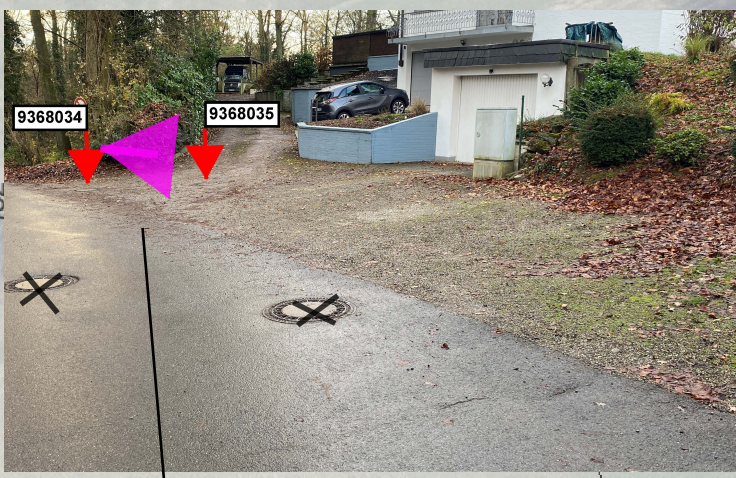

Ehemaliges Ei-Profil DN 900/1350 mm.
Nach der Sanierung des Sammlers sieht die Situation ähnlich
der Skizze aus. Der Mischwasserabfluss aus dem RÜB-Busch und
RKB Polderanlage erfolgt über ein kreisförmiges Kunststoffprofil
ca. DN 400 mm.
Der Restquerschnitt wird zur Ableitung des RW vom Becken genutzt.

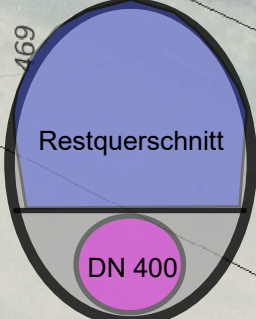

- Fließrichtung
- zu reinigende Kanalstrecke
- Schacht zugänglich, jedoch nur eingeschränkt anfahrbar
- Schacht mit Spülfahrzeug anfahrbar
- Schacht nicht auffindbar

Stadt Alsdorf
Hubertusstr. 17
52477 Alsdorf

Auskunft aus dem Kanalkataster

Kanalstrecke A Ottenfelder Straße

Reinigung RW-Kanal; L~ 480 m
Reinigung MW-Kanal; L~ 480 m

Die Richtigkeit der Angaben ist vor Ort zu überprüfen!

Auskunft erteilt : Herr Bach 0151 / 156 11 971	Maßstab : 1:1.000
---	-----------------------------

Stadt Alsdorf - A66 - Eigenbetrieb Technische Dienste - Carl-Zeiss-Straße 20; 52477 Alsdorf Tel.: 02404 - 55 450 0	Datum : 03.12.2025
--	------------------------------

